

## Lesezeichen (Bookmarks)

Version: NX 9 – NX 10

Datum: 20.10.2015

Ersteller: Simon Weibhauser

Um einen aktuellen Baugruppenzustand (d.h. z.B. Komponenten bzw. Unterbaugruppe ausgeblendet, Komponenten bzw. Unterbaugruppe nicht geladen, eingestellte Referenz Sets, Orientierung und Maßstab der Ansicht) in eine spätere NX-Sitzung duplizieren zu können, werden *Lesezeichen* verwendet.

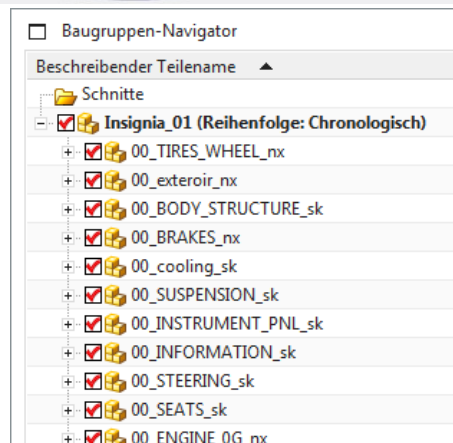
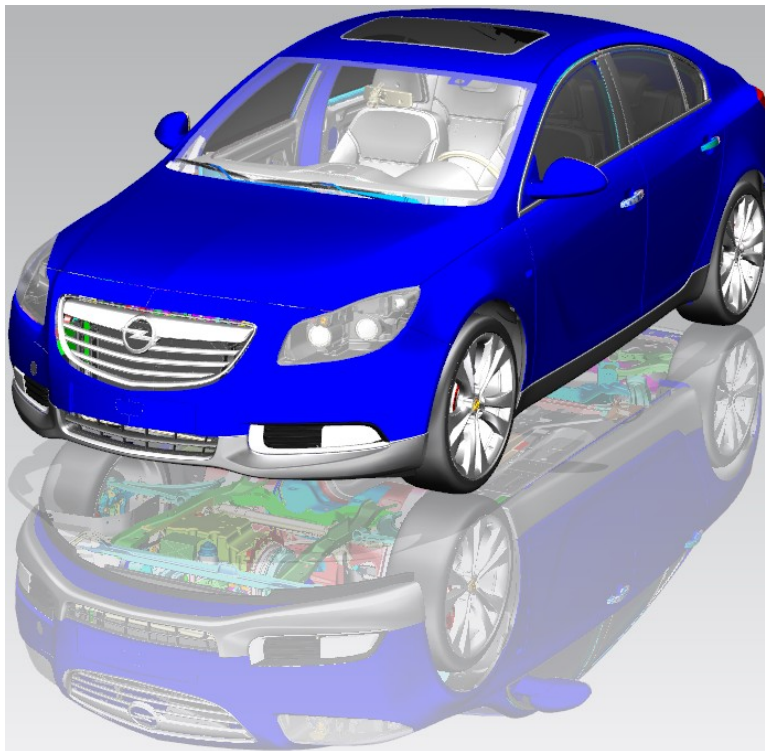

## 1 Gewünschten Baugruppenzustand erzeugen

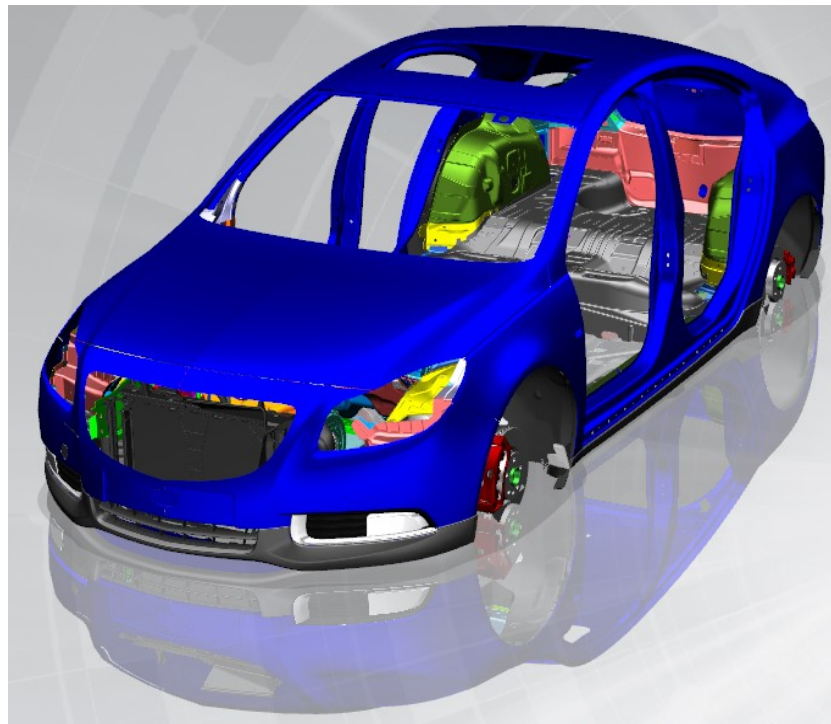

Dieser Baugruppenzustand soll als *Lesezeichen* gespeichert werden.

Baugruppen-Navigator

Beschreibender Teilname	Reference Set
Schnitte	
<input checked="" type="checkbox"/> Insignia_01 (Reihenfolge: New Order 1)	
<input checked="" type="checkbox"/> 00_TIRES_WHEEL_nx	Modell ("MODEL")
<input checked="" type="checkbox"/> 00_exteroir_nx	Ganzes Teil
<input checked="" type="checkbox"/> 13226783_004_HEADLAMP_ASM_RH_view_nx	Leer
<input checked="" type="checkbox"/> 13226782_004_HEADLAMP_ASM_LH_view_nx	Leer
<input checked="" type="checkbox"/> 13232812_006_WINDOW_ASM_SUN_RF_view_2nx	Leer
<input checked="" type="checkbox"/> AKT63701_001_0012_IA_WINDSHIELD_0G_MM_view_nx	Leer
<input checked="" type="checkbox"/> OPG13448_001_0009_IA_WIPER_FRONT_0G_MM_view_nx	Modell ("MODEL")
<input checked="" type="checkbox"/> OPG13450_001_0003_IA_WIPER_REAR_0G_MM_view_nx	Modell ("MODEL")
<input checked="" type="checkbox"/> OPD73717_013_REAR_LAMPS	Modell ("MODEL")
<input checked="" type="checkbox"/> OPD73681_021_VPPS_60_2_BUMPERS_FACIA_GRILL_view_nx	Modell ("MODEL")
<input checked="" type="checkbox"/> 13238417_003_0001_GRILLE_KIT_RAD_view_nx	Modell ("MODEL")
<input type="checkbox"/> OPD73705_010_VPPS_55_4_REARVIEW_MIRRORS_view_nx	
<input checked="" type="checkbox"/> OPD73704_024_VPPS_55_2_REAR_END_CLOSURES_view_nx	Modell ("MODEL")
<input type="checkbox"/> OPD14570_001_0007_EC_ISRVM_SB_view_nx	
<input checked="" type="checkbox"/> 00_SPOILER_nx	Modell ("MODEL")
<input checked="" type="checkbox"/> OPD73740_040_BODY_UPPER_STRUCTURE_sk	Modell ("MODEL")
<input checked="" type="checkbox"/> 00_FRONT_CLOSURES_nx	Modell ("MODEL")
<input type="checkbox"/> 01_SIDE_CLOSURES_sk	
<input checked="" type="checkbox"/> 00_BODY_STRUCTURE_sk	Modell ("MODEL")
<input checked="" type="checkbox"/> 00_BRAKES_nx	Ganzes Teil
<input checked="" type="checkbox"/> 00_cooling_sk	Ganzes Teil
<input checked="" type="checkbox"/> 00_SUSPENSION_sk	Modell ("MODEL")
<input type="checkbox"/> 00_INFORMATION_sk	
<input type="checkbox"/> 00_SEATS_sk	
<input checked="" type="checkbox"/> 00_INSTRUMENT_PNL_sk	Modell ("MODEL")
<input checked="" type="checkbox"/> 00_STEERING_sk	Modell ("MODEL")
<input checked="" type="checkbox"/> 00_ENGINE_0G_nx	Modell ("MODEL")

Referenz Set

ausgeblendete Komponente

ungeladene Komponente

ausgeblendete Unterbaugruppe

ungeladene Unterbaugruppe

## 2 Was in der Lesezeichendatei aufgezeichnet wird:

- der Ladestatus von Teilen oder Unterbaugruppen
- aus- oder eingeblendete Teile oder Unterbaugruppen
- den Status von erweitern/zusammenfassen im *Baugruppen-Navigator (Assembly Navigator)*
- die Ladeoptionen für Baugruppen
- das gerade angezeigte oder aktive Teil bzw. die Unterbaugruppen
- Referenz Sets für alle Komponenten- und Baugruppenebenen
- Orientierung und Maßstab der Ansicht

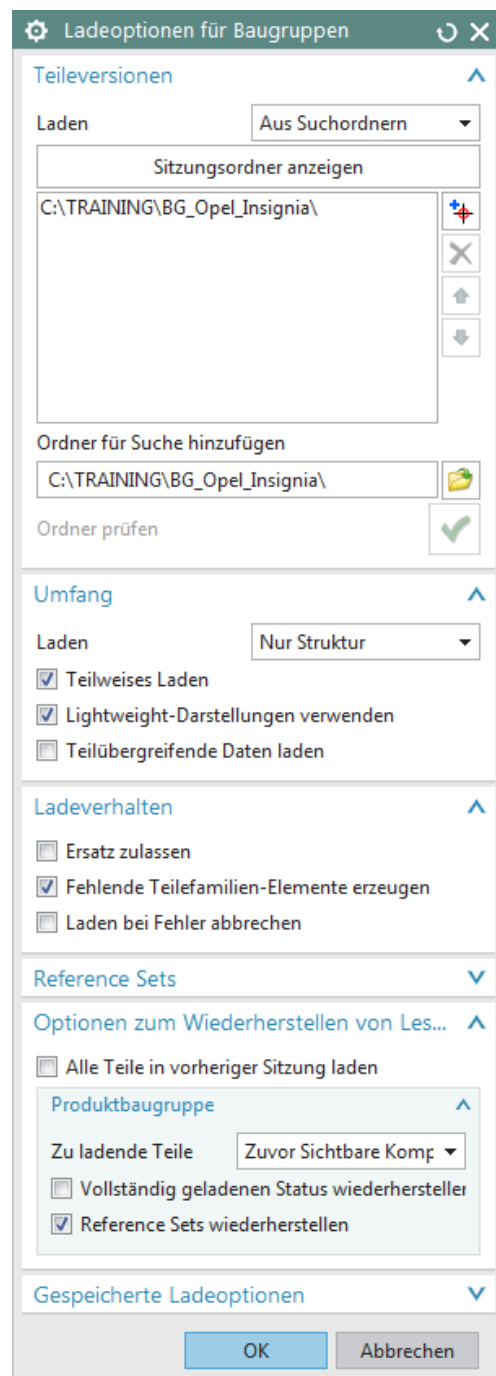

### 3 Erstellen eines Lesezeichens (Bookmark)



*Datei >  
 Lesezeichen  
 speichern*  
*File > Save  
 Bookmark*

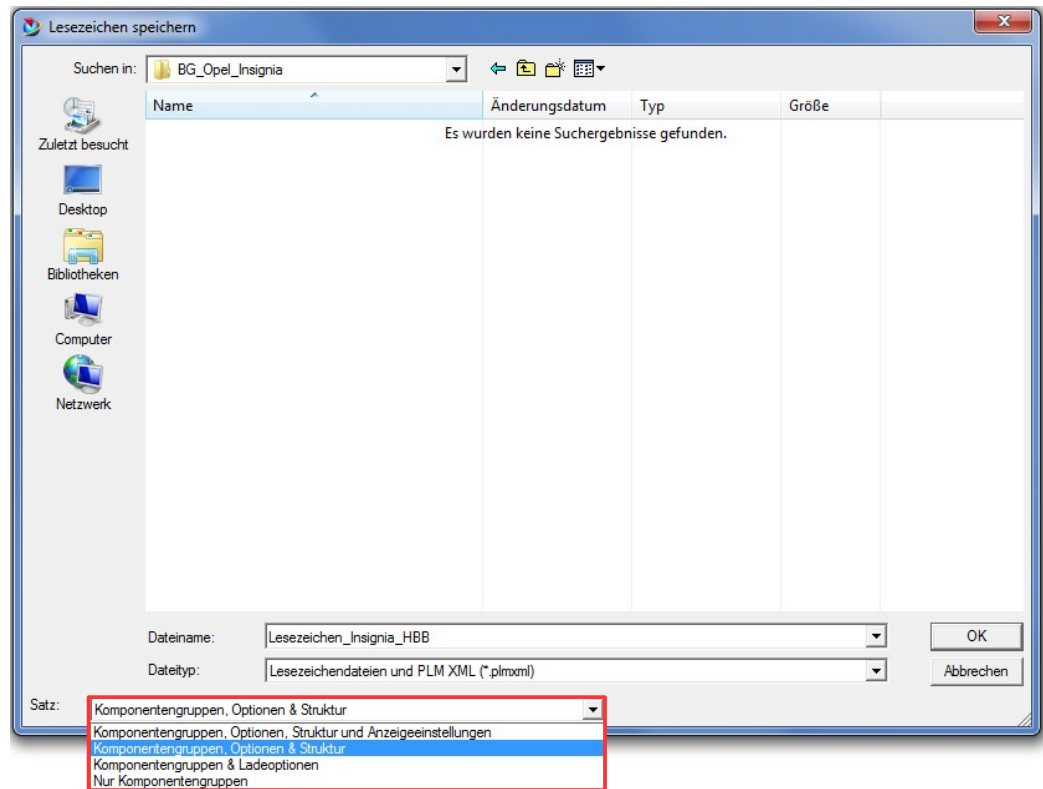

Beim Speichern kann zwischen vier verschiedenen Datensätzen gewählt werden. Jeder Satz speichert nur die angegebenen bzw. aufgelisteten Bereiche!

NX 10

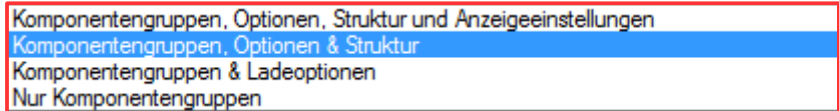

NX 9 drei verschiedene Datensätze

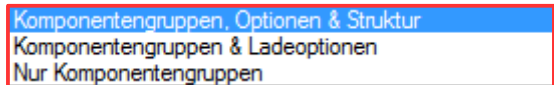

**Hinweis:** Beim Speichern des *Lesezeichens* entsteht zusätzlich eine jpg-Datei, die als Vorschau für NX dient. Wird die jpg-Datei gelöscht, erscheint keine Vorschau mehr in NX.

	lesezeichen_Insignia_HBB.jpg	20.10.2015 08:45	JPEG-Bild	28 KB
	lesezeichen_Insignia_HBB.plmxml	20.10.2015 08:45	UG Part File	1.081 KB

#### 4 Öffnen eines Lesezeichens (Bookmark)

Wenn die *Lesezeichen* geöffnet werden sollen, muss der *Dateityp* zuerst umgestellt werden, ansonsten wird die *Lesezeichen*-Datei nicht angezeigt.



*Datei > Öffnen*

*File > Open*

Hierzu kann entweder der Typ *Lesezeichendateien und PLM XML (\*.plmxml)* *Bookmark Files and PLM XML (\*.plmxml)* oder *Alle Dateien (\*.\*)* gewählt werden.

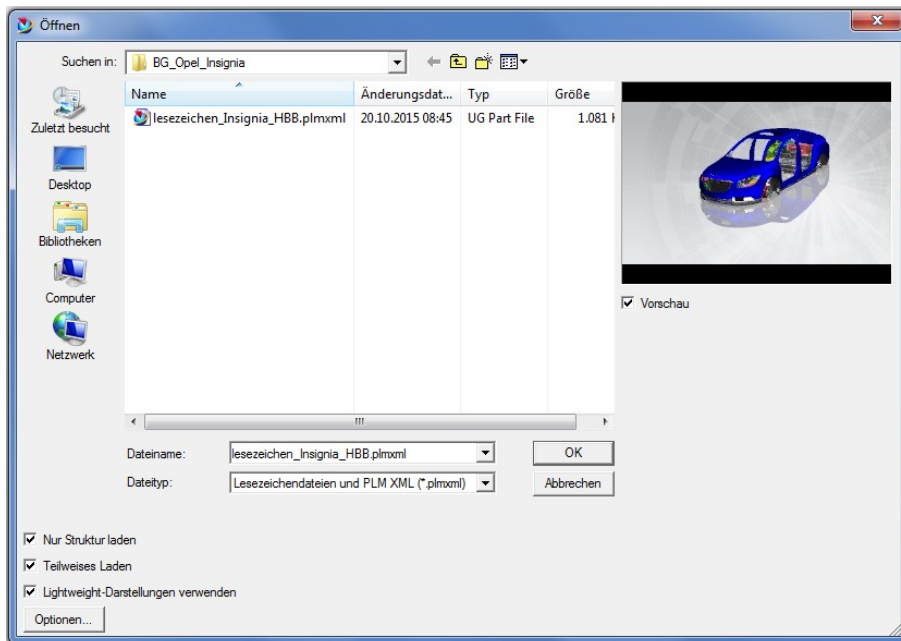

Beim Typ *Alle Dateien (\*.\*)* wird ebenfalls die jpg.-Datei des *Lesezeichens* angezeigt.

